



PREFEITURA MUNICIPAL DE NATAL
SECRETARIA MUNICIPAL DE MOBILIDADE URBANA – STTU
DEPARTAMENTO DE APOIO OPERACIONAL A MOBILIDADE URBANA - DAOM

ESTUDO TÉCNICO
EQUIPAMENTO REDUTOR DE VELOCIDADE

1 – IDENTIFICAÇÃO DO ÓRGÃO OU ENTIDADE COM CIRCUNSCRIÇÃO SOBRE A VIA

Razão Social:	STTU – Secretaria Municipal de Mobilidade Urbana
CNPJ:	08.565.566/0001-72
Município/UF:	Natal/RN

2 – CARACTERÍSTICAS DO LOCAL/TRECHO DA VIA

Endereço:	Av. Mário Negócio, Quintas, em frete ao imóvel nº 1584.
Sentido do fluxo fiscalizado:	Crescente: Centro > Quintas
Classificação viária (art. 60 do CTB):	Via Urbana: Coletora
Tipo De Via:	Pista Principal
Tipo De Pista:	Pista Simples
Quantidade de Faixas Fiscalizadas:	02
Geometria da via:	Declive
Fluxo veicular na pista fiscalizada (VMD):	11.955
Trânsito de Vulneráveis:	Ciclistas; Pessoa com Deficiência; Pedestres; Ciclistas; Veículos não motorizados.
Obras de Arte	-

3 – VELOCIDADE

Velocidade Regulamentada para o local de instalação do equipamento:	50 km/h	24/03/2014
--	---------	------------

4 – AUTORIDADE DE TRÂNSITO COM CIRCUNSCRIÇÃO SOBRE A VIA

Nome: Daliana Bandeira Luz Monteiro Santos
Matrícula: 73.084-8
Data: 01/03/2024



PREFEITURA MUNICIPAL DE NATAL
SECRETARIA MUNICIPAL DE MOBILIDADE URBANA – STTU
DEPARTAMENTO DE APOIO OPERACIONAL A MOBILIDADE URBANA - DAOM

5 – PROJETO OU CROQUI DO LOCAL

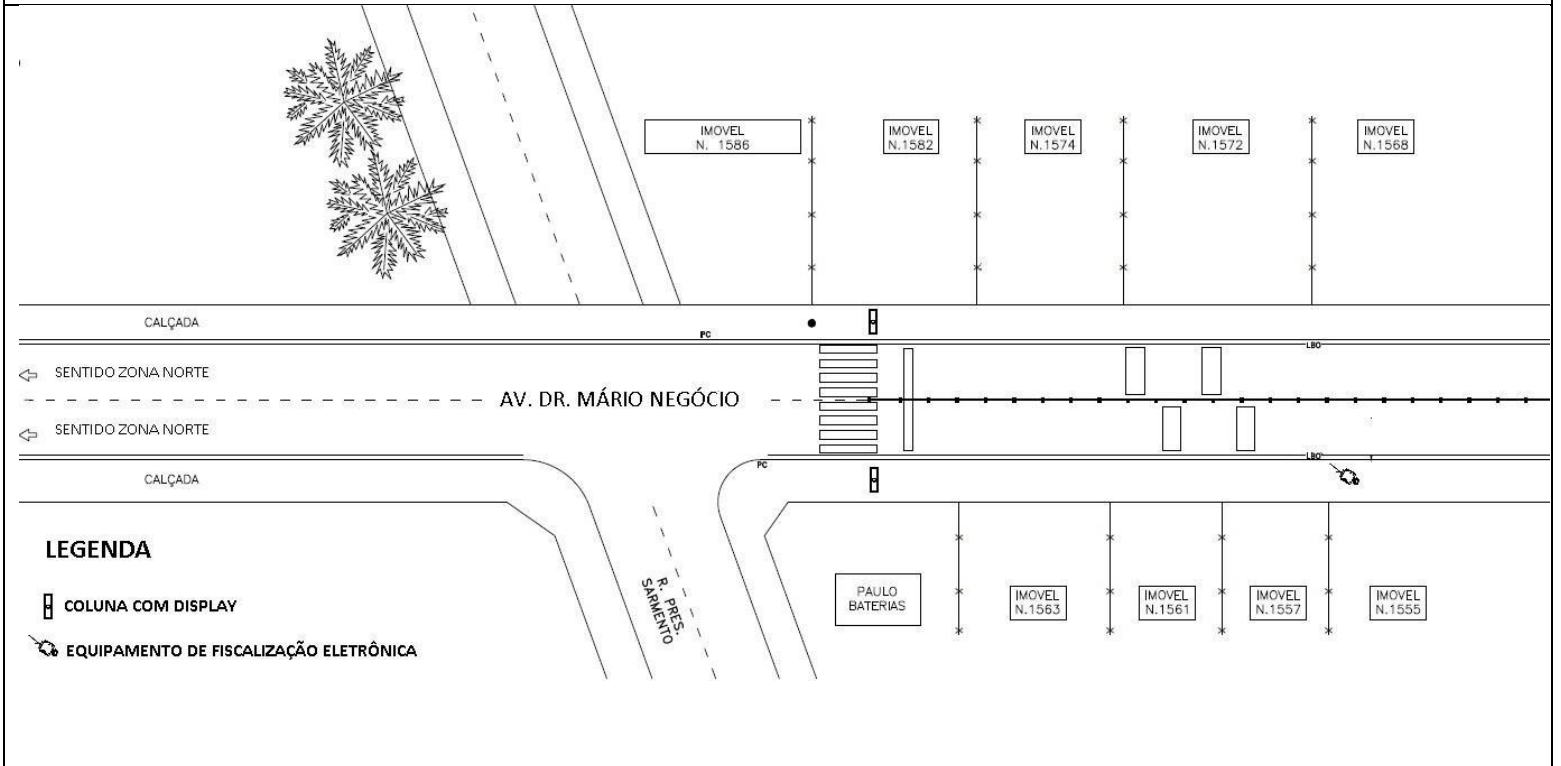

LEGENDA

- COLUNA COM DISPLAY
- EQUIPAMENTO DE FISCALIZAÇÃO ELETRÔNICA



PREFEITURA MUNICIPAL DE NATAL
SECRETARIA MUNICIPAL DE MOBILIDADE URBANA – STTU
DEPARTAMENTO DE APOIO OPERACIONAL A MOBILIDADE URBANA - DAOM

6 – IMAGENS DO LOCAL

