



PREFEITURA MUNICIPAL DE NATAL
SECRETARIA MUNICIPAL DE MOBILIDADE URBANA - STTU

ESTUDO TÉCNICO
EQUIPAMENTO REDUTOR DE VELOCIDADE

1 – IDENTIFICAÇÃO DO ÓRGÃO OU ENTIDADE COM CIRCUNSCRIÇÃO SOBRE A VIA	
Razão Social:	STTU – Secretaria Municipal de Mobilidade Urbana
CNPJ:	08.565.566/0001-72
Município/UF:	Natal/RN

2 – CARACTERÍSTICAS DO LOCAL/TRECHO DA VIA		
Endereço:	Av. Mário Negócio, Quintas, em frete ao imóvel nº 1584.	
Sentido do fluxo fiscalizado:	Crescente: Centro > Quintas	
Classificação viária (art. 60 do CTB):	Via Urbana: Coletora	
Tipo De Via:	Pista Principal	
Tipo De Pista:	Pista Simples	
Quantidade de Faixas Fiscalizadas:	02	
Geometria da via:	Declive	
Fluxo veicular na pista fiscalizada (VMD):	9.734	
Trânsito de Vulneráveis:	Ciclistas; Pessoa com Deficiência; Pedestres; Ciclistas; Veículos não motorizados.	
Obras de Arte	-	
3 – VELOCIDADE		
Velocidade Regulamentada para o local de instalação do equipamento:	50 km/h	24/03/2014

4 – AUTORIDADE DE TRÂNSITO COM CIRCUNSCRIÇÃO SOBRE A VIA	
Nome:	Daliana Bandeira Luz Monteiro Santos
Matrícula:	73.084-8
Data:	01/03/2023



PREFEITURA MUNICIPAL DE NATAL
SECRETARIA MUNICIPAL DE MOBILIDADE URBANA - STTU

5 – PROJETO OU CROQUI DO LOCAL

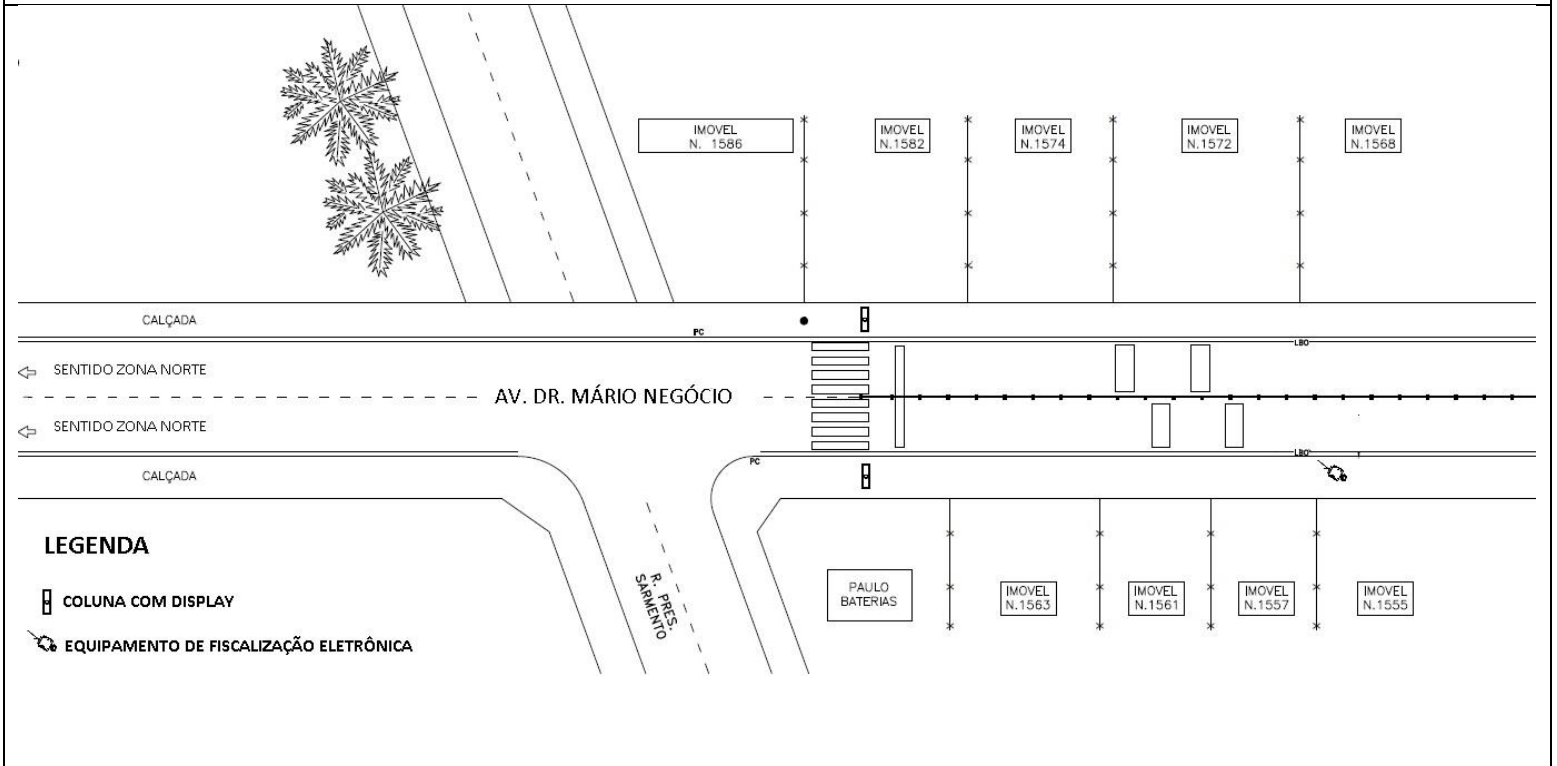



PREFEITURA MUNICIPAL DE NATAL
SECRETARIA MUNICIPAL DE MOBILIDADE URBANA - STTU

6 – IMAGENS DO LOCAL

